法国马业竞争力中心

- 您希望找到顶级的马业产品和服务？
- 您期待拥有法国的品质和专业技能？
- 您渴望接受与自身需要相匹配的培训？

通过提供整体性建议，法国马业竞争力中心可以帮助您在贵国发展马业，筹划项目。

作为中国马业协会的合作伙伴，法国马业竞争力中心将众多与马匹有关的工业与服务企业、研究中心和培训机构组织在一起。

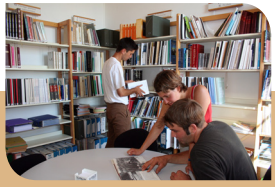

法国马业数字便览:

- 100万匹马，51个马种：多种竞速马、纯血马、法国快步马、法国塞拉马、运动小型马和九种牵引马（比如佩尔什马）.....
- 100多种与马匹有关的职业
- 650万人投注赛马（法国人口的10%）
- 骑马是法国第三大运动，也是法国第一大女性运动
- 法国是组织国际马联旗下国际赛事最多的国家
- 法国是欧洲第一大骑马旅游大国
- 7万个就业岗位
- 4.5万名马匹饲养者
- 65万名骑手
- 7500个骑术中心
- 2800名竞速马训练师
- 250座赛马场

Crédits photos : Dollar, IFCE, CG 14, F Decaens, Delaroque

Conseil Général Calvados

L'ORNE Conseil Général

Philippe Mauvenu Baige Luxe

Liberté • Égalité • Fraternité RÉPUBLIQUE FRANÇAISE Préfecture de la Région Basse-Normandie

l'Europe s'engage en France